



Naturens mangfoldighed

Tuse Næs Æblefestival

4.-6. oktober 2024

Åbningstalen holdes
af vildhavekonsulent
Signe Schrøder





ÆBLEFESTIVAL 2024

Naturens mangfoldighed

Når planlægningen af årets æblefestival går i gang, vælger vi et tema, som skal kendetegne netop dette års festival. I år et temaet 'naturens mangfoldighed' - et tema, som på mange måder dykker lige ned i en tid med fokus på klimaforandringer og biodiversitetskrise.

Egentlig kunne 'naturens mangfoldighed' være tema for hver enkelt af de æblefestivaler, vi har holdt på Tuse Næs. 'Naturen' fordi æblet hvert år er i centrum for vores fejring. Æbletræer spirer frem, hvor der bliver tabt et æbleskrog, de vokser op og bliver vært for bier på jagt efter nektar, og når æblerne bliver modne og falder ned, bliver de spist af solsorte og pindsvin (hvis de da ikke er blevet lavet til most eller æblegrød).

'Mangfoldighed' fordi der til enhver æblefestival er et væld af aktiviteter, som et utal af lokale frivillige er gået sammen om at arrangere. Det er overvældende, hvordan mennesker på kryds og tværs af Tuse Næs hvert år bakker op om fejringen på mangfoldige måder - lige fra kernen i planlægningsgruppen, til alle dem, der tænker med i planlægningen af aktiviteter og til dem, der kommer fra nær og frem og besøger festivalen.

Naturens mangfoldighed ligger også årets åbningstaler, Signe Schrøder, nært på hjertet. Hun er vild-have-konsulent og passioneret selvforsyner med egen køkkenhave på 450 kvm. Det er en glæde, at hun har sagt ja til at åbne årets festival lørdag den 5. oktober kl. 11.00 på Udby Kirketorv.

Vi ønsker alle en god æblefestival 2024.

Alice Faber
på vegne af festivalgruppen

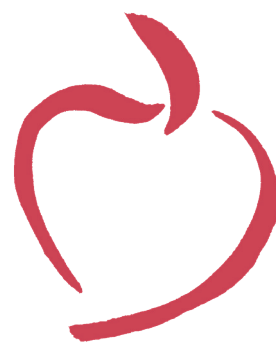



1

AUDEBO HAVECENTER

Nykøbingvej 96, 4300 Holbæk

Åbent: Lørdag kl. 09.00-15.00 og søndag kl. 09.30-15.00.

Lørdag og søndag er der gode tilbud på frugttræer og en konkurrence, hvor du kan være heldig at vinde et gavekort.



2

AWAREHEART - VED STINE ROSE

Tuse Lågevej 8, 4300 Holbæk

Åbent: Lørdag kl. 10.00-16.30 og søndag kl. 10.00-15.30

Stine Roses gårdbutik, event- og kursussted byder i år på bålstegete æbler, ild-ceremoni (lørdag og søndag kl. 14.00) og hyggeligt fællesskab. Her bydes på æblemarmelade, et kig i krystal-butikken (også salg af urtesalt, æblemarmelade, orakelkort, figurer mm.) samt krea-værkstedet. Du kan også nyde en kop kaffe, te eller saft.



3

DEN GAMLE ÆBLEPLANTAGE

Bavnen 25, 4300 Holbæk

Åbent: Søndag 11.00-15.00

Få en enestående mulighed for en travetur gennem plantagen og nyd udsigten over Udby Vig. Der er mulighed for selvpluk fra de gamle æbletræer, som er plantet omkring 1950-60. Plantagen er økologisk - der har ikke været anvendt sprøjtegifte de seneste 26 år. 10 kr. pr. kg.



4

HØRBY FÆRGEKRO

Strandvejen 1, 4300 Holbæk

Åbent: Lørdag, søndag kl. 12.00-15.00 og 17.00-20.30

Når sulten melder sig til frokost eller aften, så kom forbi kroen til en lækker omgang æbleflask lavet på æbler fra Tuse Næs. Der er også lidt til den søde tand. Nyd kaffen og gammeldags æblekage på vores store terrasse med udsigten over fjorden.



5

HUSET PÅ NÆSSET

Udbyvej 52, 4300 Holbæk. Åbent: Fredag og lørdag fra kl. 17.00

Fredag kl. 20.00: Vesper og Viser (efter gudstjenesten i kirken kl. 19).

Lørdag kl. 18.00: Middag ved 'Bønner og Herligheden': Gravet laks gravet og confiteret andelår. Tilkøb dessert: lun æblekage med is.

Lørdag kl. 19.30: Auktion til fordel for Holbæk Fælleskirkelige Hjælpearbejde (julehjælp). Hvis du vil donere ting til auktionen, kan de afleveres i konfirmandstuen ved Udby Kirke, eller du kan aflevere dem i Huset i dagene op til auktionen.

Billedkunstner Christine Abel Hems udstiller værker (akryl på lærred).

Pris: 195 kr./voksen. 100 kr./barn.
Tilkøb af dessert: 45 kr./person.

Tilmelding senest den 28/9 til Anne
Wissing (annewissing@outlook.dk –
25129424). Betaling via Mobile Pay til
Huset på Næsset: 23716.



6

HVIDEGÅRD

Udbyvej 25, 4300 Holbæk. Åbent: Lørdag 10.00-15.00

Oplev veterankøretøjer. Det er både gamle biler, traktorer, motorcykler og knallerter. Spark dæk og få en snak med køretøjernes ejere. I boden kan du købe øl, pølser, kaffe/kakao og kage. Spirefestivalens legeplads er åben. Gå en tur på "Stiernes Sti", som forbinder Udby Naturskov med kirkepladsen samt det nye boligområde "Fællesmark".

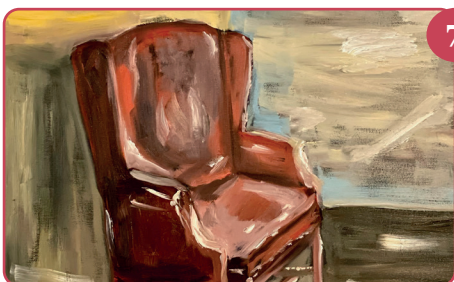

7

PETER FUGLSANGS KUNSTVÆRKSTED

Udbyvej 37, 4300 Holbæk

Åbent: Lørdag og søndag 12.00-16.00

Kunstmaler Peter Fuglsang udstiller og sælger egne værker.

"Kunst bør aldrig stræbe efter at være folkeligt. Folket burde stræbe efter at være kunstnerisk". Citat af Oscar Wilde.



8

TUSE NÆS FRUGTHAVE

Rækmarken 5, 4300 Holbæk

Åbent: Søndag 10.00-12.00

Rundvisning i frugthaven, der dyrkes helt uden sprøjtegift. Hvordan kan man gøre sin have mere modstandsdygtig mod ukrudt, sygdomme og skadedyr uden at sprøjte? Der er desuden en præmie på højkant til den, der fanger 'slangen i paradiset' - som også er helt giftig!



9

TUSE NÆS KUNSTHÅNDVÆRK

Uglerupvej 31, 4300 Holbæk

Åbent: Torsdag-søndag kl. 11.00-17.00

Tuse Næs Kunsthåndværk inviterer til dejlige dage i æblets tegn. Udover vores udvalg af kunst og design i butikken, er galleriets udstillere: maleri v/Jena Hedegaard og glas v/Jannice Cassandra Hansen. I haven vil der være gæsteudstillere med kunsthåndværk. Cafeen byder på forskellige frokostretter, hjemmebagte æblerelaterede kager og vores berømte makronkage med rabarber/hindbærflødeskum.



10

TUSE NÆS LOKALHISTORISKE ARKIV

Udbyvej 42 (ud mod Bagvejen), 4300 Holbæk

Åbent: Lørdag 10.00-12.00 og søndag kl. 11.00-13.00

Besøg Tuse Næs Lokalhistoriske Forening i arkivet på skolen. Husk på, at historie ikke kun er, hvad der skete for 100 eller 200 år siden. Om 50 år vil der være nogle, der spørger, hvad du foretog dig på Næsset i dag.



11

UDBY KIRKE OG KIRKETORV

Udby Kirkevej 2, 4300 Holbæk

Fredag kl. 16.30 er der børnekirke med fællesspisning i Udby Kirke. Fredag kl. 19.00 er der Vesper og Viser i Udby Kirke med efterfølgende visesang og fredagsbar i Huset på Næsset.

Lørdag kl. 10.00-15.00: Markedsplads med boder; blandt andre kirkens børneboder, hvorfra hele familien kan gå på skattejagt. Kl. 11.00 åbnes æblefestivalen officielt af vildhavekonsulent Signe Schrøder. På kirketorvet kan der købes thaimad, øl og vand samt kaffe/te/varm kakao og kage.

Søndag kl. 10.00: Høstgudstjeneste i Udby Kirke.

Søndag kl. 11.00-13.00 er der tøjbyttemarked på Udby Kirketorv.

TILMELDING til børnekirke på:
www.kirkernepaatusenaes.dk (gratis)



12

UDBY NATURSKOV

Udby Kirkevej 21-23, 4300 Holbæk

Rundtur i Udby Naturskov. Vi mødes ved Naturrummet - ingen tilmelding. Søndag den 6. oktober kl. 13.00-14.00 kan du komme på biodiversitetstur i Udby Naturskov med biolog Finn Bjerregaard og repræsentant for Turlandet Tuse Næs. Her kan du høre om mulighederne i det nyetablerede område.



13

ÆBLEPLANTAGE

Bavnen 4, 4300 Holbæk

Åbent: Lørdag og søndag 11.00-15.00

Lørdag og søndag kl. 11.00-15.00 vil der være selvpluk, smagsprøver på de forskellige sorter og salg af usprøjtede, økologiske æbler. Lørdag kl. 10.00-15.00 har vi desuden en bod med æbler på Udby Kirketorv. Her er også mulighed for smagsprøver.

PROGRAM 2024

FREDAG	4. OKTOBER
11.00-17.00	Åbent hos Tuse Næs Kunsthåndværk
16.30	Børnekirke i Udby Kirke. Gratis, men tilmelding på www.kirkernepaatusenaes.dk
Fra 17.00	Åbent i Huset på Næsset. Billedkunstner Christine Abel Hems udstiller malerier
19.00	Kl. 19.00 Vesper og Viser - aftengudstjeneste i Udby Kirke Kl. 20.00 Efterfølgende visesang og fredagsbar i Huset på Næsset
LØRDAG	5. OKTOBER
09.00-15.00	Åbent for salg af frugtræer mm. hos Audebo Havecenter
10.00-12.00	Åbent hos Tuse Næs Lokalhistoriske Forening
10.00-15.00	Fremvisning af veterankøretøjer på Udbyvej 25
10.00-15.00	Markedsplads med boder på Udby Kirketov
10.00-16.30	Åbent hos AwareHeart - Den spirituelle skole
11.00	Æblefestivalen åbnes officielt på Udby Kirketov af vildhavekonsulent Signe Schrøder
11.00-15.00	Selvpluk af økologiske æbler på Bavnen 4
11.00-17.00	Åbent hos Tuse Næs Kunsthåndværk
12.00- 15.00	Æbleflæsk og æblekage på Hørby Fægekro
12.00-16.00	Åbent i Peter Fuglsangs kunstværksted
14.00	Ild-ceremoni hos AwareHeart - Den spirituelle skole
17.00-20.30	Æbleflæsk og æblekage på Hørby Fægekro
18.00	Middag ved 'Bønnen og Herligheden' i Huset på Næsset. Voksne: 195 kr. Børn: 100 kr. Dessert pr. pers.: 45 kr. Tilmeld til Anne Wissing (annewissing@outlook.dk eller 25129424) og betal via MobilePay til Huset på Næsset på 23716. Frist: 28. september.
19.30	Auktion til fordel for Holbæk Fælleskirkelige Hjælpearbejde (julehjælp)
SØNDAG	6. OKTOBER
09.30-15.00	Åbent for salg af frugtræer mm. hos Audebo Havecenter
10.00	Høstgudstjeneste i Udby Kirke
10.00-12.00	Rundvisning i Tuse Næs Frugthave
10.00-15.30	Åbent hos AwareHeart - Den spirituelle skole
11.00-13.00	Tøjbyttemarked på Udby Kirketov
11.00-13.00	Åbent hos Tuse Næs Lokalhistoriske Forening
11.00-15.00	Selvpluk af økologiske æbler på Bavnen 4
11.00-15.00	Selvpluk af økologiske æbler i den gamle æbleplantage - Bavnen 25
11.00-17.00	Åbent hos Tuse Næs Kunsthåndværk
12.00- 15.00	Æbleflæsk og æblekage på Hørby Fægekro
12.00-16.00	Åbent i Peter Fuglsangs kunstværksted
13.00-14.00	Biodiversitetstur i Udby Naturskov
14.00	Ild-ceremoni hos AwareHeart - Den spirituelle skole
17.00-20.30	Æbleflæsk og æblekage på Hørby Fægekro

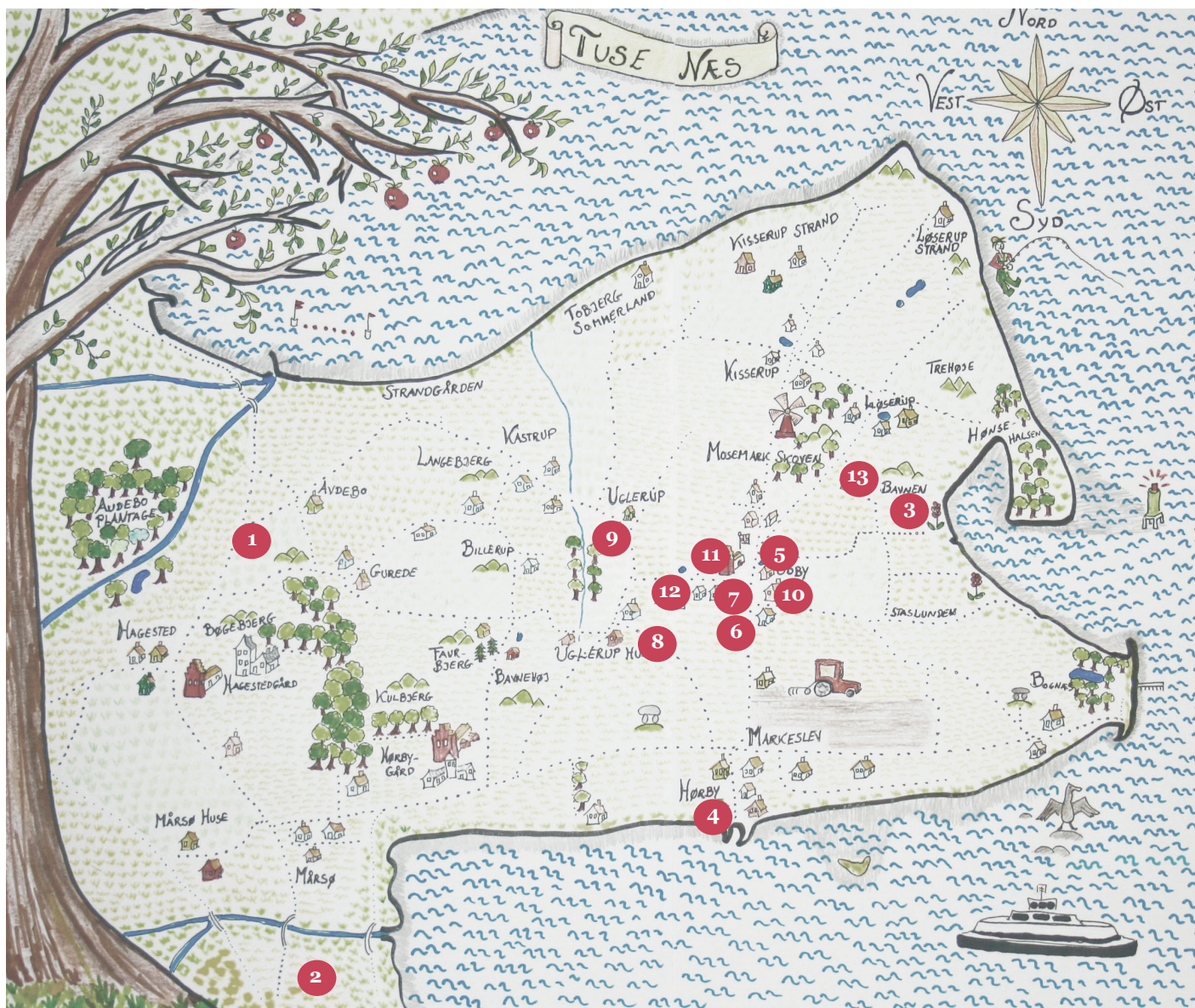

1. **Audebo Havecenter**
Nykøbingvej 96
4300 Holbæk
2. **Awareheart - Den Spirituelle Skole**
Tuse Lågevej 8
4300 Holbæk
3. **Den gamle æbleplantage**
Bavnen 25
4300 Holbæk
4. **Hørby Færgetro**
Strandvejen 1
4300 Holbæk
5. **Huset på Næsset**
Udbyvej 52
4300 Holbæk
6. **Hvidegård**
Udbyvej 25
4300 Holbæk
7. **Peter Fuglsangs Kunstværksted**
Udbyvej 37
4300 Holbæk
8. **Tuse Næs Frugthave**
Rækmarken 5
4300 Holbæk
9. **Tuse Næs Kunsthåndværk**
Uglerupvej 31
4300 Holbæk
10. **Tuse Næs Lokalhistoriske Arkiv**
Udbyvej 42 (ud mod Bagvejen)
4300 Holbæk
11. **Udby Kirke og kirketorv**
Udby Kirkevej 2
4300 Holbæk
12. **Udby Naturskov**
Udby Kirkevej 21-23, tv for Ridehallen
4300 Holbæk
13. **Æbleplantage**
Bavnen 4
4300 Holbæk

AUDEBO HAVECENTER
www.audebo-havecenter.dk

AWAREHEART - DEN SPIRITUELLE SKOLE
www.stinrose.dk

BØNNEN OG HERLIGHEDEN
www.facebook.dk (søg Bønnen og Herligheden)

HØRBY FÆRGEKRO
www.hfkro.dk

HUSET PÅ NÆSSET
www.husetpaanaasset.dk

KIRKERNE PÅ TUSE NÆS
www.kirkernepaatusenaes.dk

PETER FUGLSANGS KUNSTVÆRKSTED
www.peterfuglsang.dk

TUSE NÆS FRUGTHAVE
[www.facebook.dk/Tuse Næs Frugthave](http://www.facebook.dk/Tuse+Næs+Frugthave)

TUSE NÆS KUNSTHÅNDVÆRK
www.tusenaes-kunsthaandvaerk.dk

TUSE NÆS LOKALHISTORISKE FORENING
www.tnlf.dk

TURLANDET TUSE NÆS
www.turinaturen.dk

ÆBLEPLANTAGE
Bavnen 4, 4300 Holbæk

